

Verkiezingen

De voorzitter van het hoofdstembureau voor de op woensdag 3 maart 2010

gehouden verkiezing van de leden van de raad van de gemeente maakt bekend, dat het proces-verbaal van de zitting van dit hoofdstembureau, waarin de uitkomst van de op die datum gehouden stemming is vastgesteld, voor een ieder ter inzage is gelegd bij Team Personen, bedrijven & instellingen, 's Gravenhof 2.

WEGWIJS

Bezoekadres gemeente Zutphen:

's Gravenhof 2, 7201 DN Zutphen
Postadres: Postbus 41, 7200 AA Zutphen
e-mail: info@zutphen.nl
website : www.zutphen.nl

Openingstijden stadhuis Zutphen:

Maandag tot en met donderdag;
 van 8.30-16.00 uur;
 Vrijdag van 8.30-12.30 uur.
 Donderdagavond van; 17.30-19.30 uur;

Openingstijden locatie Warnsveld, Kulturhus, Dreiumme nr.43

De openingstijden zijn:
 maandag: van 18.00 - 20.30 uur;
 dinsdag: van 14.00 - 16.30 uur ;
 woensdag: van 09.00 - 12.30 uur; 14.00 - 16.30
 donderdag: van 14.00 - 16.00 uur;
 Op vrijdag gesloten.

Door het nieuw opgezette klantcontactcentrum heeft u voortaan binnen de gemeente één aanspreekpunt en krijgt u eenduidig antwoord op vragen die u heeft. Zo werken we toe naar het concept Antwoord dat landelijk wordt ingevoerd.

Wilt u een dienst of een product van de gemeente, dan zijn daarvoor vier kanalen:

- Eén telefoonnummer: 587000 (ook voor meldingen Openbare Ruimte en voor Sociale Zaken/Het Plein).
 - Het internet www.zutphen.nl.
 - De post: Gemeente Zutphen, postbus 41, 7200 AA Zutphen
 - De vernieuwde receptie in de hal van het stadhuis.
- De ambtelijke organisatie omvat vijf afdelingen

plus de Brandweer en Het Plein.

De vijf afdelingen zijn:

Klantcontact
 Strategie en Beleid
 Programma's en Projecten
 Bedrijfsvoering
 Stadsbedrijven
 De afdelingen zijn bereikbaar via het centrale telefoonnummer: **0575 587 000**

Aan de gemeente gelieerde instellingen buiten het stadhuis:

- Regionaal Archief Zutphen, Spiegelstraat 15, tel. 512 157
- Stedelijk Museum, Rozengracht 3, tel. 516 878
- Museum Henriette Polak, Zaadmarkt 88, tel. 516 878
- Brandweer, Gerard Doustraat 129, tel. 593 300

- De Kaardebol, Harenbergweg 1, tel. 587 755
- Het Plein, Henri Dunantweg 1 -3
- Toezicht en Handhaving Openbare Ruimte, Waterstraat 33.
- Wmo- zorgloket, tel. 595 760

Verder:

Politie (niet spoedeisend) 0900 8844
 Berkelmilieu, afval-informatielijn, tel. 545 646
 Kinderboerderij, Schouwlaakseweg 2, 7206 DJ Zutphen, telefoon 528 921.

GemeenteNieuws is een publicatie van de gemeente Zutphen.

Eindredactie: afdeling Klantcontact
 Fotografie: Willem Feith

Pitspoezen sleutelen voort



Karen de Jager en Fiona van Gemert genieten van het zonnetje en hun Burton in aanbouw.

FOTO: PATRICK VAN GEMERT / ZUTPHENS PERSBUREAU

ZUTPHEN - Flinke vrouwen zijn het, die Karen de Jager en Fiona van Gemert. Al enige tijd zijn de Zutphense dames aan de slag met een zelfbouwauto van het plaatselijke merk Burton.

Daarmee laten ze zien dat techniek ook best voor vrouwen is weggelegd. Om dat te benadruk-

ken hebben ze de stichting 'Burtons Angels opgericht', waarmee presentaties en andere activiteiten worden verzorgd. Ter promotie van het project maakten Karen en Fiona bovendien een kalender voor 2010. Hierop zitten, staan en liggen zij in bevallige poses naast, op en onder de auto waarmee ze bezig zijn. en die naar verwachting volgend jaar wordt gepresenteerd tijdens

de 'AutoRAI'. Hoewel 2010 al een eindje op streek is, blijkt de kalender nog steeds te koop. De kosten blijven 25 euro, maar zo'n veertig procent van de opbrengst gaat nu naar 'Viva La Donna', een organisatie die vrouwen met kanker in het zonnetje zet. Kortom: de kalender is nog altijd te bestellen via www.burtonsangels.nl of burtonsangels@gmail.com.

Liedjes van liefde en verlangen

ZUTPHEN - Het Werbeck Ensemble is een internationaal koor dat zingt onder leiding van Christiaan Boele. De zangers en zangeressen komen uit Duitsland, Zwitserland, Frankrijk en Nederland. Zondag 14 maart reizen ze naar Zutphen. Daar verzorgen ze vanaf 13.30 uur in de Johanneskerk aan de Badhuisweg 27 een concert onder de noemer 'Van liefde en verlangen'.



Het internationale Werbeck Ensemble zoekt het hogerop. Dus komen de zangers naar Zutphen.

FOTO: PR

„De vocale gasten beschikken over een bijzondere klankkwaliteit”, zo weet een woordvoerder. „Die komt voort uit het intensief werken met zang oefeningen van de 'Schule der Stimmenthülung'. Deze zangscholing is opgezet door de Zweedse zangers Valborg Werbeck-Svärdström. Het uitgangspunt is daarbij de mogelijkheid om iedere stem om zich te bevrijden van hindernissen, waardoor die op een natuurlijke wijze vrij en klankvol in

de ruimte kan verschijnen." Op het repertoire van het ensemble staan Romantische nummers, vroeg 20e-eeuwse liederen met Duitse 'Weltschmerz' en Franse 'joy de vivre' en alles wat daar tussen zit. „Een programma vol Volksmuzikale weemoed, fijnzinnige natuurschilderingen, vrolijk naïeve verliefdheid, droeve ernstige liefde en in de geestelijke liederen een hoop op hereniging, verlossing in het hiernamaals en, een verlangen naar God", aldus een woordvoerder. Tot de componisten waarvan liederen aan bod komen behoren Johannes Brahms, Antonin Dvorák, Darius Milhaud, Paul Hindemith en Ernst Pepping. Komt dat horen. Als entreeprijs wordt een vrijwillige bijdrage gevraagd.

Newfoundlanders naar de Hanzehal

ZUTPHEN - In de Zutphense Hanzehal heeft zondag 14 maart de 'kampioenschapmatch' van de Nederlandse Newfoundlander Club plaats. Volgens een woordvoerder zijn de wedstrijden voor alle eigenaren en andere liefhebbers van dit type hond dé gelegenheid om op een gemoeidelijke en plezierige wijze aan een tentoonstelling deel te nemen of te bezoeken. Er is ook een 'kind-hond show'. Het evenement begint om 10 uur.

RAMEN - DEUREN - SCHUIFFUIEN - KUNSTSTOF - ALUMINIUM

Voorjaarsactie!
 Nu gratis inzethorren
 in de kleur van uw
 ramen!*

*Kom naar de showroom...
 en pak uw voordeel!*

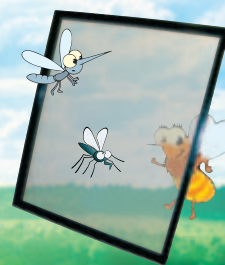

Kroon Kozijn Apeldoorn
 Europaweg 216
 7336 AR Apeldoorn
 Tel.: 055-5345051

Openingstijden showroom:
 maandag gesloten,
 di-vr: 10:00-12:45 / 13:45 - 17:00
 za: 10:00-13:00 Tevens op afspraak

www.kroonkozijn.nl

* vraag naar de voorwaarden in de showroom.